



Badengruppe

Pforzheim e.V.

WANDERN - NATURSCHUTZ - HEIMATPFLEGE - WEGE

SEPTEMBER – PROGRAMM 2023

- 04.09. bis 08.09.** **Mehrtagesfahrt in die Lüneburger Heide**
Abfahrtszeiten zur Wanderfahrt am Mo. 04.09.:
 - Haltestelle Birkenweg (Kirche St. Elisabeth) **6:30 Uhr,**
 - Haltestelle Wurmberger Straße **6:32 Uhr,**
 - Haltestelle Busbahnhof Erbprinzenstr. (kath. Kirche) **7:00 Uhr ABFAHRT!**
 Organisation: Siegmund Brenk, und Hans-Bernhard Frank.
- Mittwoch 13.09.** **Vereinsabend im „Akropolis“, Wurmbergerstr. 45 ab 18:00 Uhr**
 Anfahrt mit der Linie 16, ZOB-Steig 11 oder 762/763, ZOB-Steig 11 bis Haltestelle Birkenweg. Parkplätze vorhanden. Präsentation zur Ausstellung im Schmuckmuseum mit Schätzen des Ehepaar Herion von Sibylle Bernhold-Winterhalter. Ab 20:00 Uhr Treffen der Wanderführer wegen des Wanderprogramms 2024!
- 16./17.09.** **Baden-Württembergische Freundschaftswanderung**
 Programm siehe Anhang!
- Sonntag 24.09.** **Pfalzwanderung „Auf dem Leininger Klosterweg“**
Treffpunkt: 7:15 Uhr Busparkplatz „Neue Weiche“, Erbprinzenstr. 1
Zustieg: 7:00 Uhr HST. Birkenweg, 7:02 Uhr HST. Wurmbergerstr.
Abfahrt: 7:30 Uhr mit Binder bis Leiningen/Pfalz. **Wegstrecke LW:** Höningen, Leuchtenberg Schlüsselstein, Kieskautberg, Rahnenhof, Eschbachtal, Höningen. **Reine Gehzeit:** 4,5-5 Std.
Führung: Thomas Frank, Tel.: 07234-7825. **Wegstrecke KW:** Höningen, Schlüsselstein, Eschbachtal, Fischteiche, Höningen. **Reine Gehzeit.** 3 Std. **Führung:** Bärbel Frank, Tel.: PF-781257. **Wegstrecke UKW:** Rahnenhof, Höningen. **Reine Gehzeit:** 1- 1,5 Std.
Führung: Hans-Bernhard Frank, Tel.: PF-781257. **Schlusseinkehr:** „Jagdschloss“ Altleiningen. Bei der Anmeldung Speisekarte beachten.
Reisekosten für die Busfahrt: € 20,00 p.P.
Anmelden mit Angabe der Telefonnummer bitte bis Freitag, 22.09., 12:00 Uhr bei der Tourist-Information Pforzheim, Am Schlossberg 15-17. Rückkehr gegen 19:30 Uhr
- Donnerstag 28.09.** **Halbtagswanderung „Vom Thomashof zum Turmberg“**
Abfahrt: 9:03 Uhr auf Gleis 4 mit IRE bis Durlach. **Schlusseinkehr:** Im Schützenhaus am Turmberg, danach Fußmarsch zum Bahnhof
Anmelden: Regina Kraus, Tel.:PF-101648

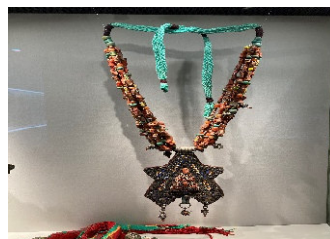

Gäste sind zu allen unseren Veranstaltungen herzlich willkommen!
Homepage: schwarzwaldverein-pforzheim-badengruppe.de